Peri Yachts 37

Shipcaryachts Benelux BV Uiterweg 294-296 1431 AW Aalsmeer Tel. +31297321290
ING bank IBAN: NL76INGB0008974644 / Rabobank NL46RABO0367447061
BTW NL.8620.25.813.B.01 K.v.K. 81262272 E-mail info@shipcaryachts.nl www.shipcaryachts.nl

Beschrijving

Bijzonderheden :
Generators: 2 x 80 kW, 380 V, 50 Hz
Generator hours: 1000 hrs
Security camera
Remote control telescopic gangway
Emergency fuel shut off valves control and engine room fire extinguishing activation system
3 x SIMRAD GB40 19â€³ glass bridge
SIMRAD OP30 additional operating panel for GB40
SIMRAD network sounder for GB40 (50/200 KHZ)
NAVICO B260 depth 1KW T-HULL W/LT6 (NX, GB40, M)
SIMRAD AI50 CLASS B AIS
SIMRAD AP28 autopilot control unit
SIMRAD AC12 autopilot processor
SIMRAD RC42 rate compass
SIMRAD RF300 rudder feedback unit
SIMRAD IS20 compass display
SIMRAD IS20 combi display
SIMRAD IS20 wind system package
SIMRAD MX575A DGPS compass sensor
SIMRAD RS87 VHF radio with class-D DSC
SIMRAD AHK87 dual station handset for RS87
SIMRAD SA50 search and rescue transponder
2 x HATTELAND HD 15T06 COBA TFT display (15â€³) IP66
SIMRAD AP28 autopilot control unit
NAVICO 1710 VHF antenna
SEATEL C.30 SAT TV antenna
SIMRAD GS15 active GPS antenna
SIMRAD HT50 handheld VHF radio W/ ATIS
SIMRAD IS20 compass display
SIMRAD IS20 combi display
SIMRAD NAVICO RDR1064 (TX06S) 6KW radar pack W/4â€²
INRUIL MOGELIJK

Specificaties

Gegevens

Categorie	Motorboot
Bouwjaar	2012
Romp	Polyester

Afmetingen

Lengte	37.75 m
Breedte	8.00 m
Diepgang	2.05 m
Gewicht	- kg

Accommodatie

Aantal hutten	5+crew
Aantal toiletten	5
Toilet type	Elektrisch
Interieur	Watermaker, Airconditioning, Verwarming, Elektrisch fornuis, Afzuigkap, Oven, Spoelbak, Vaatwasser, Elektrische koelkast, Diepvries, Magnetron, Barbecue, Wasmachine, Wasdroger, IJsmachine, Cockpittafel
Electronica	CD, MP3-speler, TV antenne, Flatscreen, FM-Radio
Watertank	5000 liter
Vuilwatertank	3000 liter
Verwarming type	Verwarming met airconditioner

Motoren

Merk	MTU
Type	16V2000M94 (2600 Pk P.St.)
Aantal	2
Kracht	5.200 pk
Aandrijving	Diesel met schroefas
Brandstoftank	35000 liter
Maximale snelheid	47 km/h
Maximaal verbruik	- l/h
Gemiddelde snelheid	39 km/h
Gemiddelde verbruik	- l/h
Draaiuren	500

Uitrusting
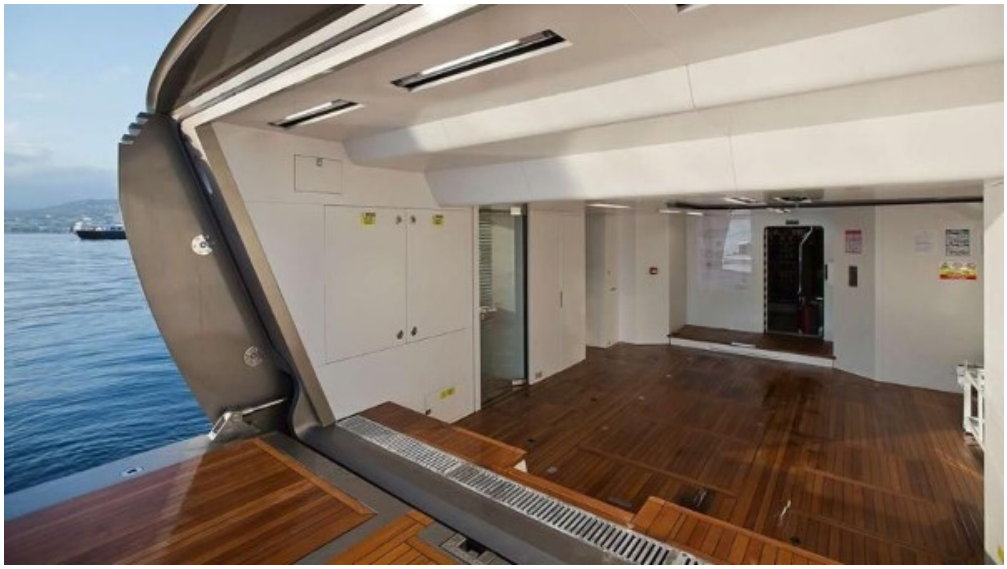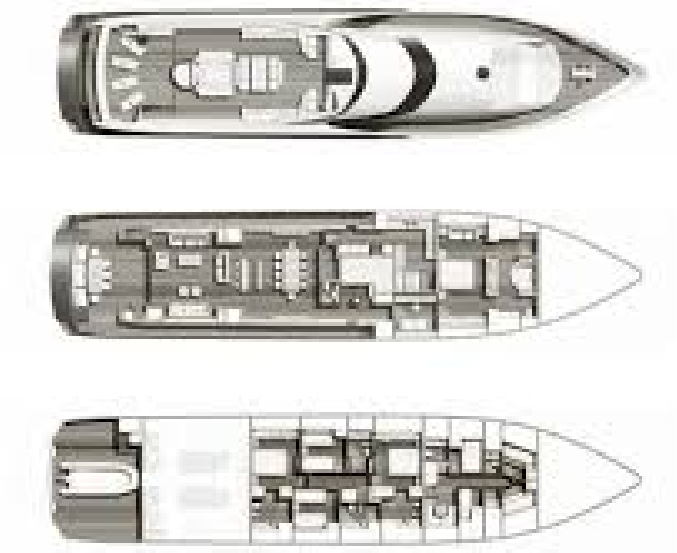
Navigatie	Autopiloot, Radar, VHF-radio (Marifoon), GPS + plotter, Windmeetinstrumenten, Kompas, Logboek, Dieptemeter, Toerentalmeter, Roerstandindicator
Technische uitrusting	Stuurpositie binnen, Stuurpositie buiten, Boegschroef, Hekschroef, Bilgepomp elektrisch, Generator, 220V landstroom aansluiting, Acculader, Hoofdschakelaar, Zoekschijnwerper, Ruitenwisser met wasser, Dekwaspomp, Brandmelder, Elektrische ankerlier boeg, Trim tabs; elektronisch / hydraulisch, Elektrische winches, Stromend warm water systeem, Bad / Douche, Vuilwatertank, Omvormer, Zelflozende kuip, Urenteller, Trimindicator, Oliemeter
Dek uitrusting	Flybridge, Zwemtrap, Zwemplatform, Zeereling, Hekreling, Instrumenten boven, Onderhoudspapieren, Elektrische gangway, Douche warm/koud op dek, Teak dek, Fenders en lijnen, Bimini top
Veiligheid	-
Cabrioletkap	-
Zeilen	-